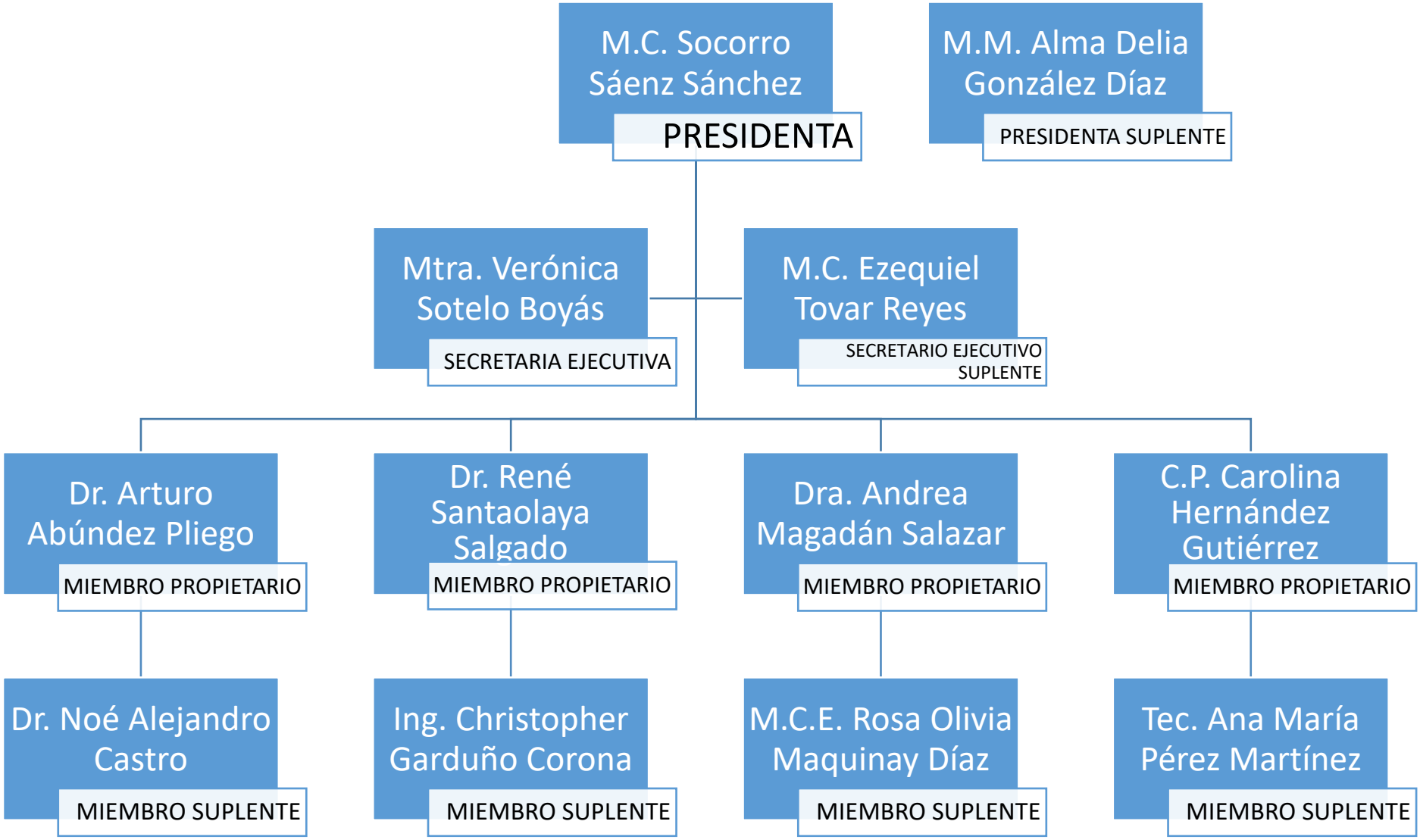
M.C. Socorro Sáenz Sánchez
PRESIDENTA
M.M. Alma Delia González Díaz
PRESIDENTA SUPLENTE
Mtra. Verónica Sotelo Boyás
SECRETARIA EJECUTIVA
M.C. Ezequiel Tovar Reyes
SECRETARIO EJECUTIVO SUPLENTE
Dr. Arturo Abúndez Pliego
MIEMBRO PROPIETARIO
Dr. René Santaolaya Salgado
MIEMBRO PROPIETARIO
Dra. Andrea Magadán Salazar
MIEMBRO PROPIETARIO
C.P. Carolina Hernández Gutiérrez
MIEMBRO PROPIETARIO
Dr. Noé Alejandro Castro
MIEMBRO SUPLENTE
Ing. Christopher Garduño Corona
MIEMBRO SUPLENTE
M.C.E. Rosa Olivia Maquinay Díaz
MIEMBRO SUPLENTE
Tec. Ana María Pérez Martínez
MIEMBRO SUPLENTE